

LO STATO DI FATTO NELL'ANNO 2000

MINISTERO PER I BENI E LE ATTIVITA' CULTURALI

Soprintendenza per i Beni Architettonici e per il Paesaggio della Basilicata
Potenza

Programma **Ordinario 2000**
Comune **MATERA**
Bene Architettonico **Ex Convento di S. Agostino**
Progetto di **CONSOLIDAMENTO E RESTAURO**
Perizia n. del Importo lire 100.000.000

Dibando	PROSPETTO VIA D'ADDOZIO (1)	scala
1	<input type="checkbox"/> rilievo <input type="checkbox"/> progetto	1:100

Il progettista e D.L.: Ing. Antonio PERSIA

Il Collaboratore: Geom. Mario BERNARDI

Il Soprintendente
(Arch. Antonio GIOVANNUCCI)

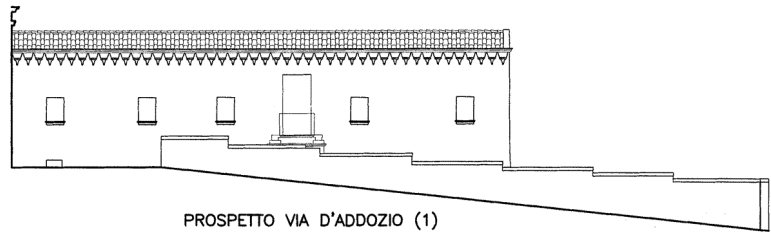

PROSPETTO VIA D'ADDOZIO (1)

LO STATO DI FATTO NELL'ANNO 2000

MINISTERO PER I BENI E LE ATTIVITA' CULTURALI
Speditezza per i Beni Architettonici e per il Paesaggio della Diocesi di
Pescara

Programma **Oratorio 2000**
Comune **MEZZA**
Bene Architettonico **Ex Convento di S. Agostino**
Progetto di **CONCILIAMENTO E RESTAURO**
Partita n. del **Impeto lire 100.000.000**

PROSPETTO VIA D'ADDOZIO (2)

1:100

Il progettista e D.L. Ing. Antonio PERNA

Il Collaboratore: Geom. Mario BERNARDI

Il Soprintendente
(Arch. Antonio BONANNICO)

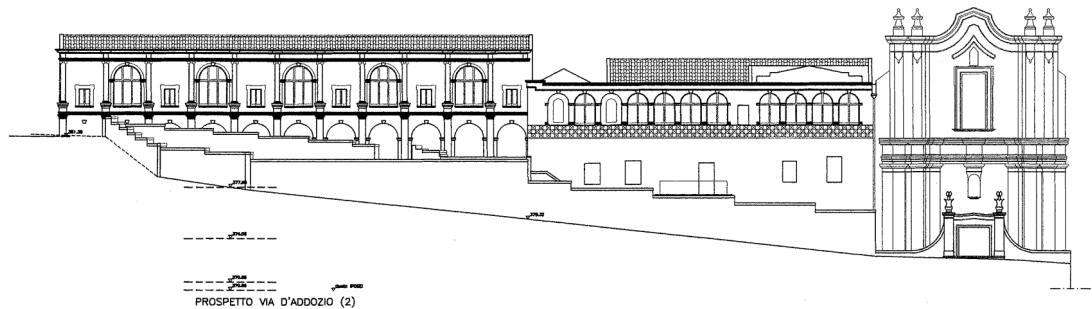

LO STATO DI FATTO NELL'ANNO 2000

MINISTERO PER I BENI E LE ATTIVITA' CULTURALI

Spaziosema per i Beni Architettonici e per il Paesaggio della Basilicata
PESCARA

Programma: Dicembre 2000
Comune: MATERA
Bene Architettonico: Ex Convento di S. Agostino
Progetto di: CONSOLIDAMENTO E RESTAURO
Partita n. del: Impetto 100.000.000

PLANIMETRIA	
1	1:100

Il progettista e D.L. Ing. Antonio PAPPALÀ

Il Collaboratore Geom. Mario BIGNARDI

Il Soprintendente
(Dott. Antonio QUARANTA)

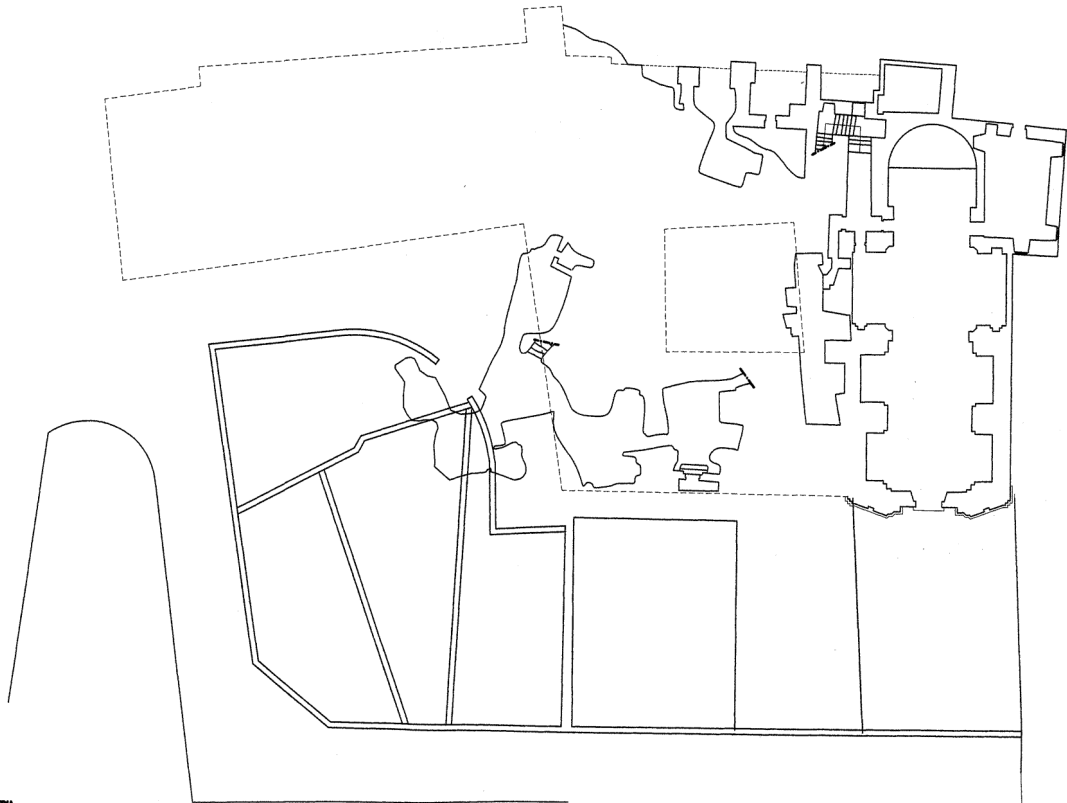

PLANIMETRIA

LO STATO DI FATTO NELL'ANNO 2000

MINISTERO PER I BENI E LE ATTIVITÀ CULTURALI
 Ministero per i Beni Ambientali e per il Paesaggio delle Belle Arti
 Firenze

Programma: **Edificio 2000**
 Comune: **SIENA**
 Sede Amministrativa: **Ex Comune di S. Agostino**
 Progetto di: **CONSERVATORIO E RESTAURO**
 Part. n. del: **Importo lire 100.000.000**

PIANO QUOTATO	
1	1:100

Il progettista e D.L.: **Ing. Antonio PERISA**

Il Collaboratore: **Geom. Mario SETTIWADI**

Il Supplimentista:
Geom. Antonio BERNARDINI

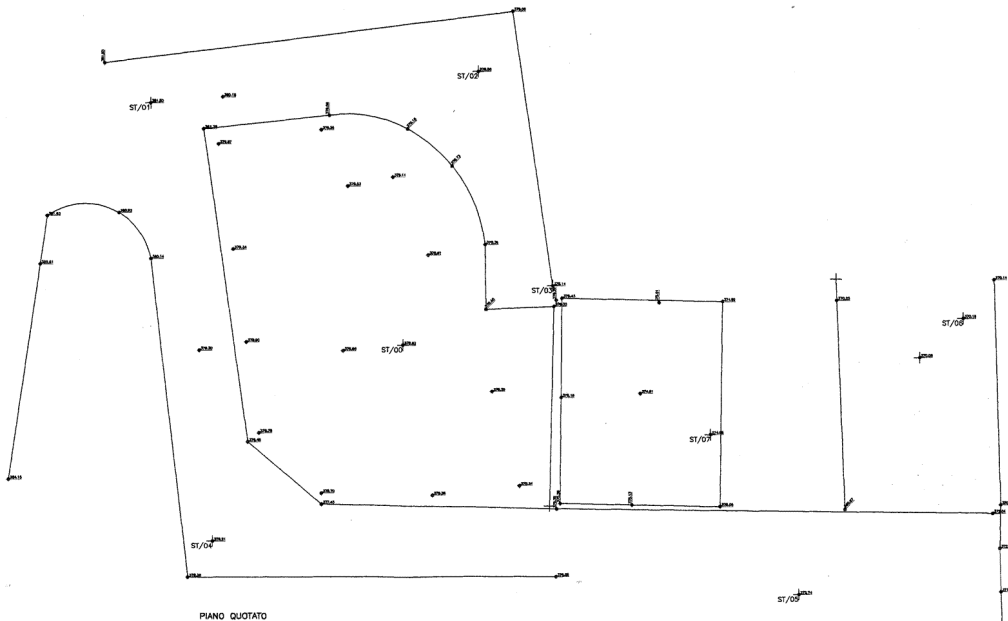

PIANO QUOTATO

Le trasformazioni del sito

L'intervento della Soprintendenza, nel 2000, è scaturito dalla necessità di riqualificare un'area rimasta in abbandono per anni offrendo uno spettacolo indecoroso ai tanti turisti che entravano nei rioni Sassi.

Le valutazioni sulla opportunità di riprendere l'argomento della realizzazione di un parcheggio discende da una attenta analisi dei luoghi con il supporto di documentazione d'archivio.

Questa ha evidenziato che l'area oggetto dell'intervento è un'area che ha avuto già nel secolo scorso notevoli trasformazioni.

1983

